КРАСНЫЙ САРАФАН

Слова Н. ЦЫГАНОВА

А. ВАРЛАМОВ (1801-1848)

Умеренно скоро

НАР

Более оживлённо

Первоначальный темп

Не шей ты мне, ма - туш - ка, крас-ный са - ра - фан,
Ра - но мо - ю ко - сынь - ку на две рас - пле - тать,
Пус - кай не по - кры - та - я шёл - ко - вой фа - той
То ли жить - ё де - ви - чье, чтоб е - го ме - нять,
Зо - ло - та - я во - люш - ка мне ми - ей все - го!

не вхо - ди, ро - ди - ма - я, по - пу - сту в изъ - ян.
при - ка - жи мне ру - су - ю в лен - ту у - би - рать!
о - чи мо - ло - дец - ки - е ве - се - лит со - бой!
то - ро - пить - ся за - му - жем о - хать и взды - хать?
Не хо - чу я с во - люш - кой в све - те ни - че - го.

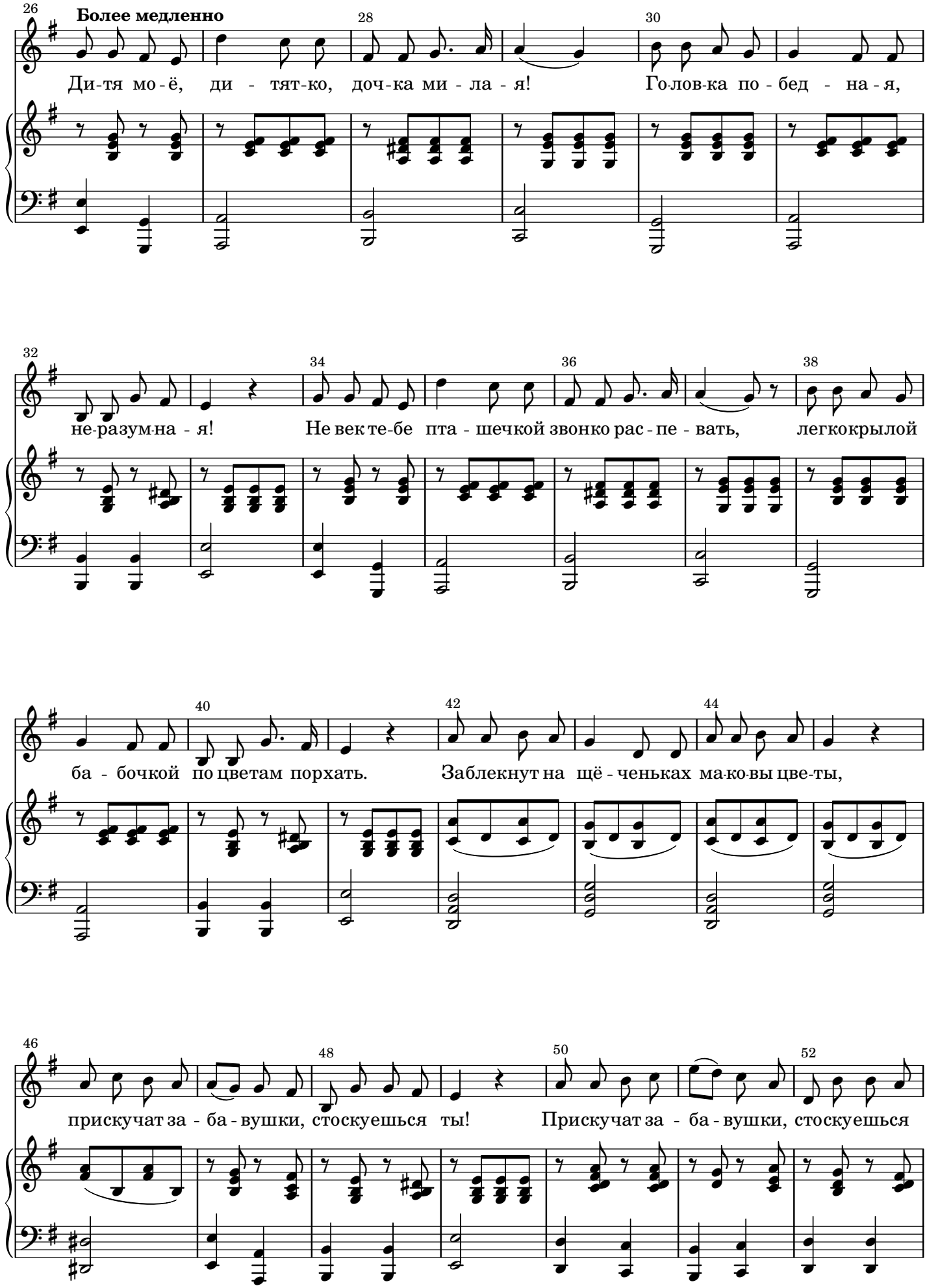
Более медленно
Ди-тя мо-ё, ди - тят-ко, доч-ка ми - ла - я! Го-лов-ка по - бед - на - я,
не-разум-на - я! Не век те-бе пта - шечкой звонко рас - пе - вать, легкокрылой
ба - бочкой по цветам порхать. Заблекнут на щё - ченьках ма-ко-вы цве-ты,
прискучат за - ба - вушки, стоскуешься ты! Прискучат за - ба - вушки, стоскуешься

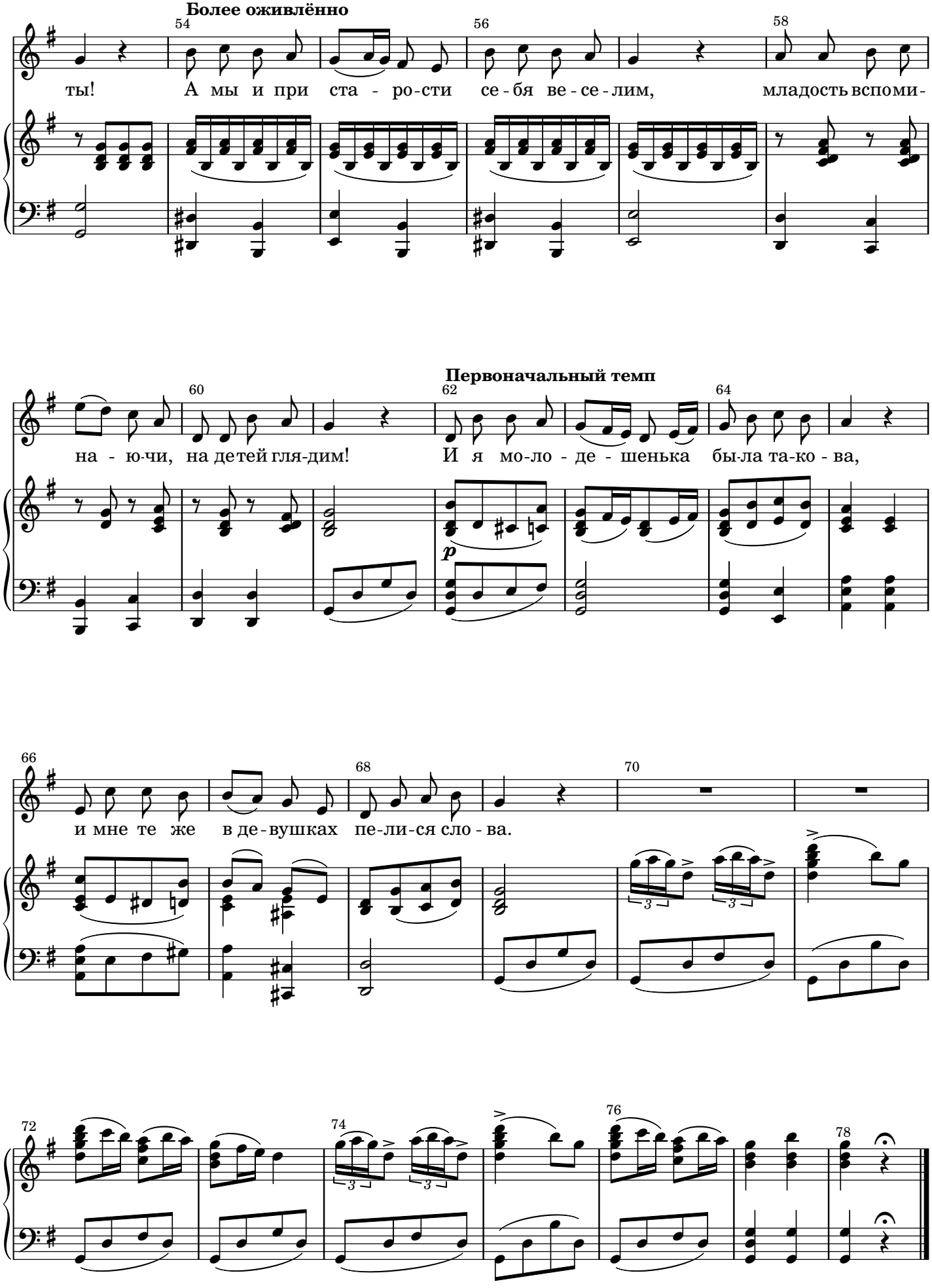
Более оживлённо
54
56
58
ты! А мы и при ста - ро-сти се - бя ве - се - лим, младость вспоми-
Первоначальный темп
60
62
64
на - ю-чи, на детей гля-дим! И я мо-ло - де - шенька бы-ла та-ко - ва,
p
66
68
70
и мне те же в де - вушках пе-ли-ся сло - ва.
72
74
76
78

КРАСНЫЙ САРАФАН

Слова Н. ЦЫГАНОВА

А. ВАРЛАМОВ (1801-1848)

Gis-dur

Умеренно скоро

НАР

Более оживлённо

Первоначальный темп

Не шей ты мне, ма - туш - ка, крас-ный са - ра - фан,
Ра - но мо - ю ко - сынь - ку на две рас - пле - тать,
Пус - кай не по - кры - та - я шёл - ко - вой фа - той
То ли жить - ё де - ви - чье, чтоб е - го ме - нять,
Зо - ло - та - я во - люш - ка мне ми - ей все - го!

не вхо - ди, ро - ди - ма - я, по - пу - сту в изъ - ян.
при - ка - жи мне ру - су - ю в лен - ту у - би - рать!
о - чи мо - ло - дец - ки - е ве - се - лит со - бой!
то - ро - пить - ся за - му - жем о - хать и взды - хать?
Не хо - чу я с во - люш-кой в све - те ни - че - го.

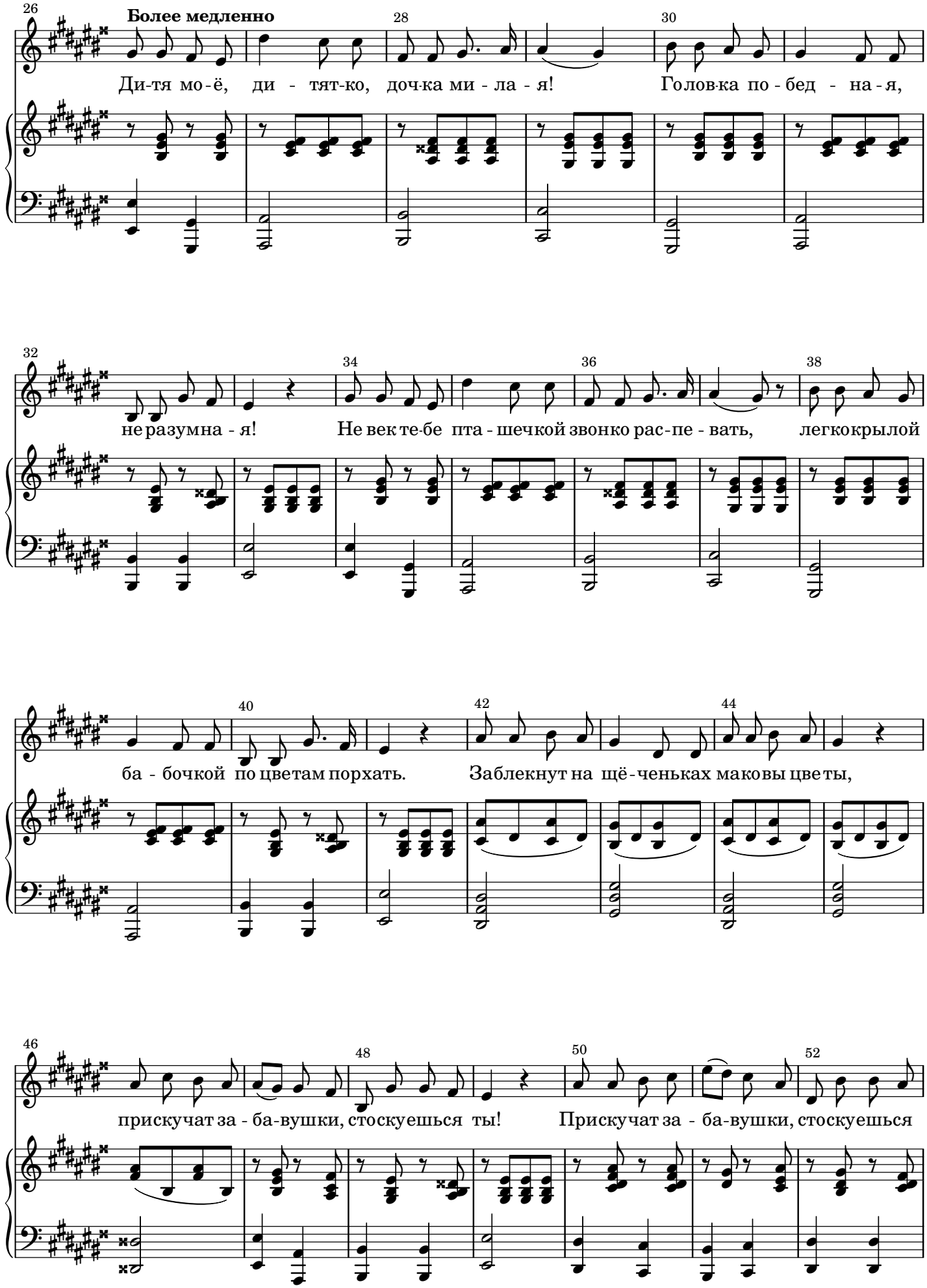
Более медленно
Ди-тя мо-ё, ди - тят-ко, доч-ка ми - ла - я! Голов-ка по - бед - на - я,
не разумна - я! Не век те-бе пта - шечкой звонко рас-пе - вать, легкокрылой
ба - бочкой по цветам порхать. Заблекнут на щё-ченьках маковы цветы,
прискучат за - ба-вушки, стоскуешься ты! Прискучат за - ба-вушки, стоскуешься

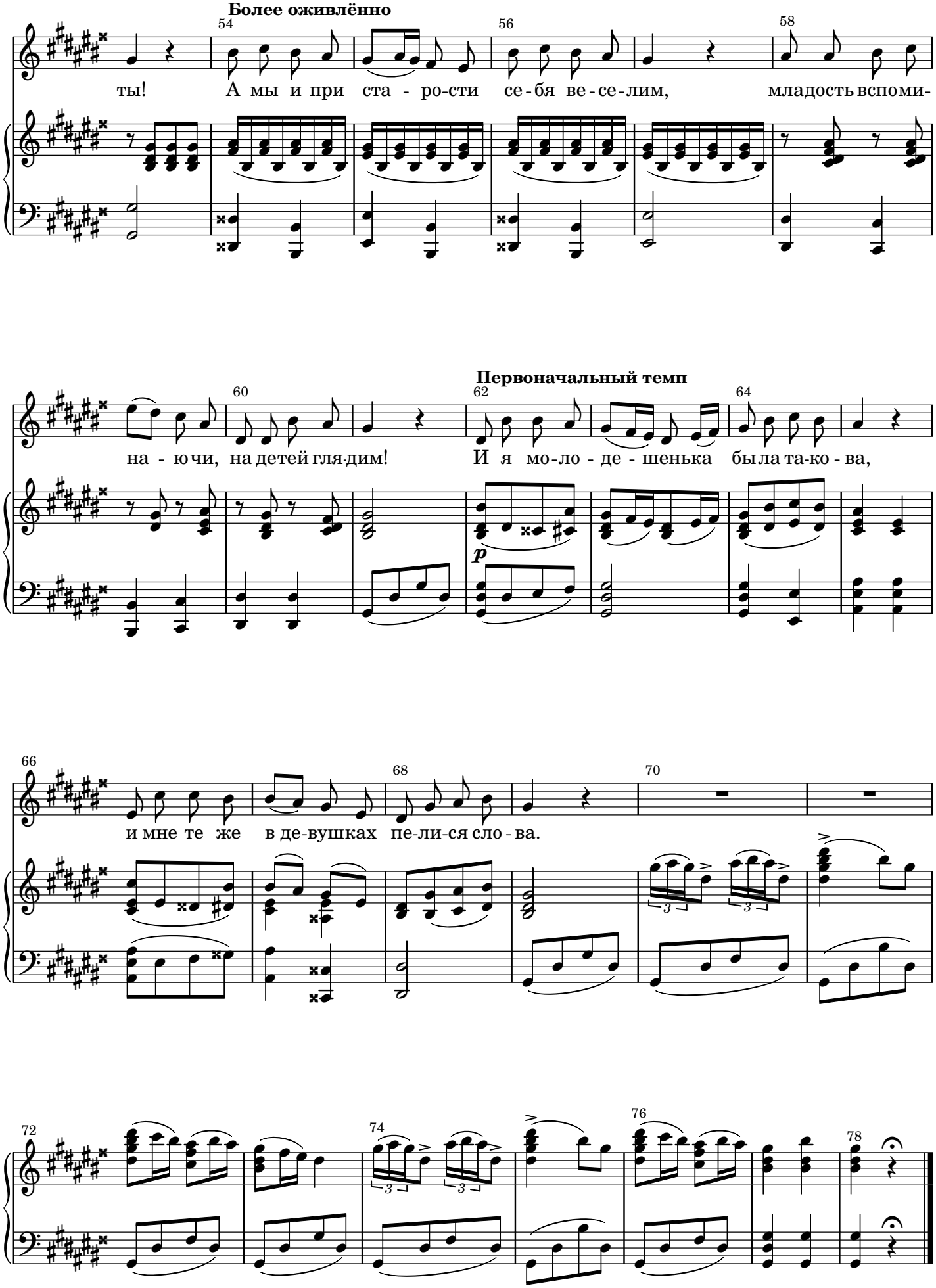
Более оживлённо
54
56
58
ты! А мы и при ста - ро-сти се-бя ве-се-лим, младость вспоми-
Первоначальный темп
60
62
64
на - ю чи, на детей гля-дим! И я мо-ло - де - шенька бы ла та-ко - ва,
p
66
68
70
и мне те же в де-вушках пе-ли-ся сло - ва.
72
74
76
78

КРАСНЫЙ САРАФАН

Слова Н. ЦЫГАНОВА

А. ВАРЛАМОВ (1801-1848)

A-dur

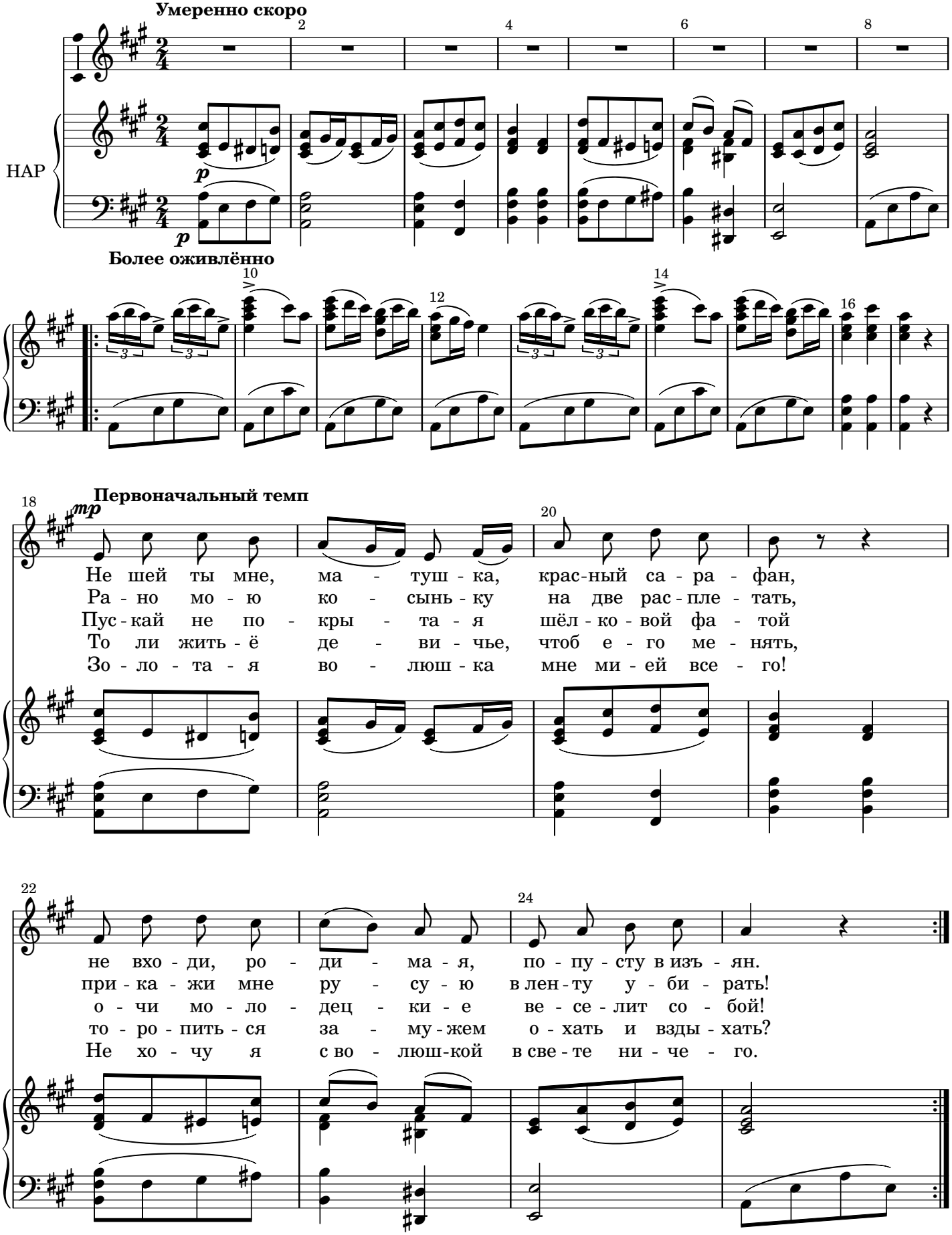

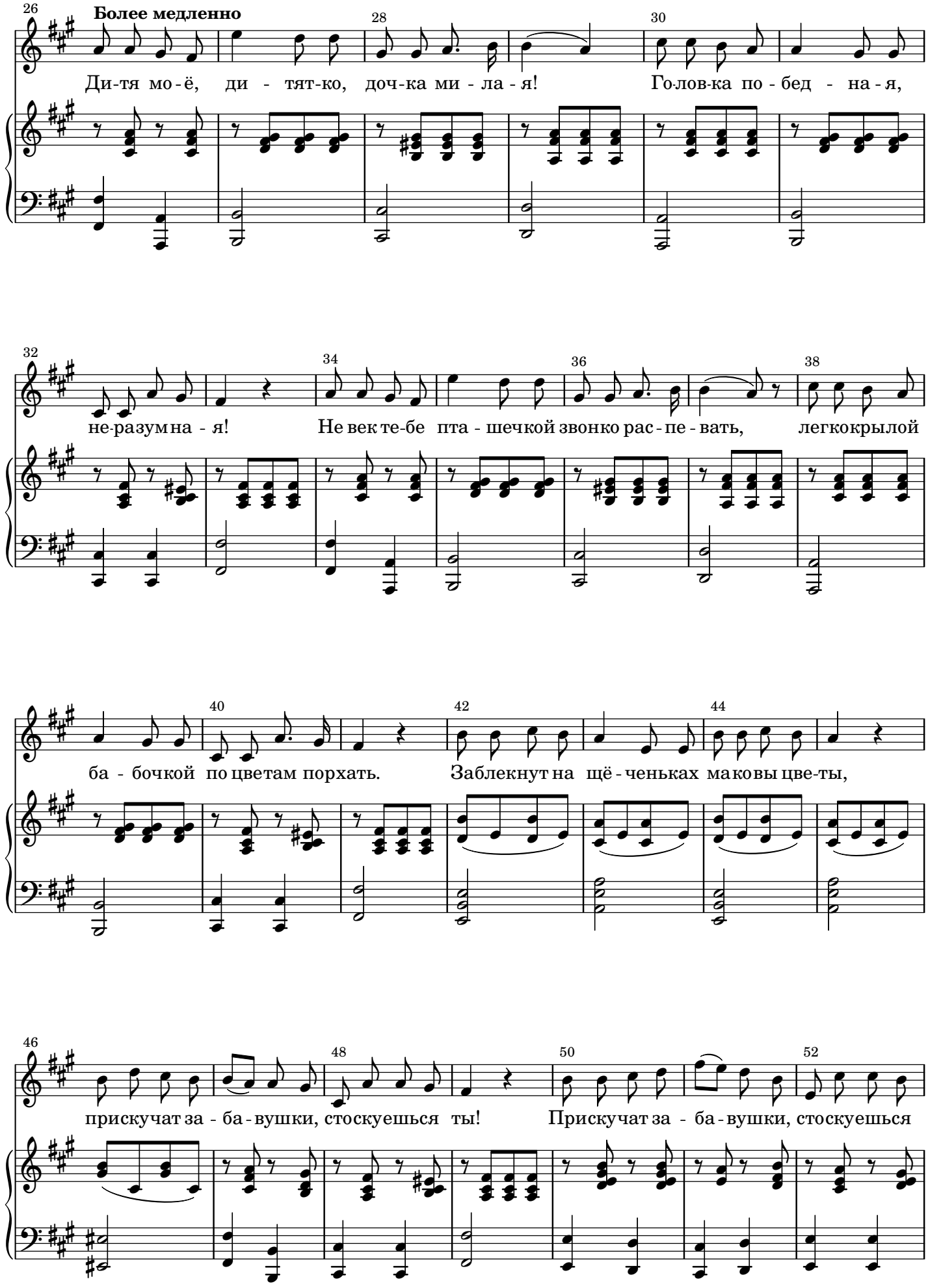
Более медленно
Ди-тя мо-ё, ди - тят-ко, доч-ка ми - ла - я! Го-лов-ка по - бед - на - я,
не-разум на - я! Не век те-бе пта - шечкой звонко рас - пе - вать, легкокрылой
ба - бочкой по цветам порхать. Заблекнут на щё - ченьках маковы цве-ты,
прискучат за - ба - вушки, стоскуешься ты! Прискучат за - ба - вушки, стоскуешься

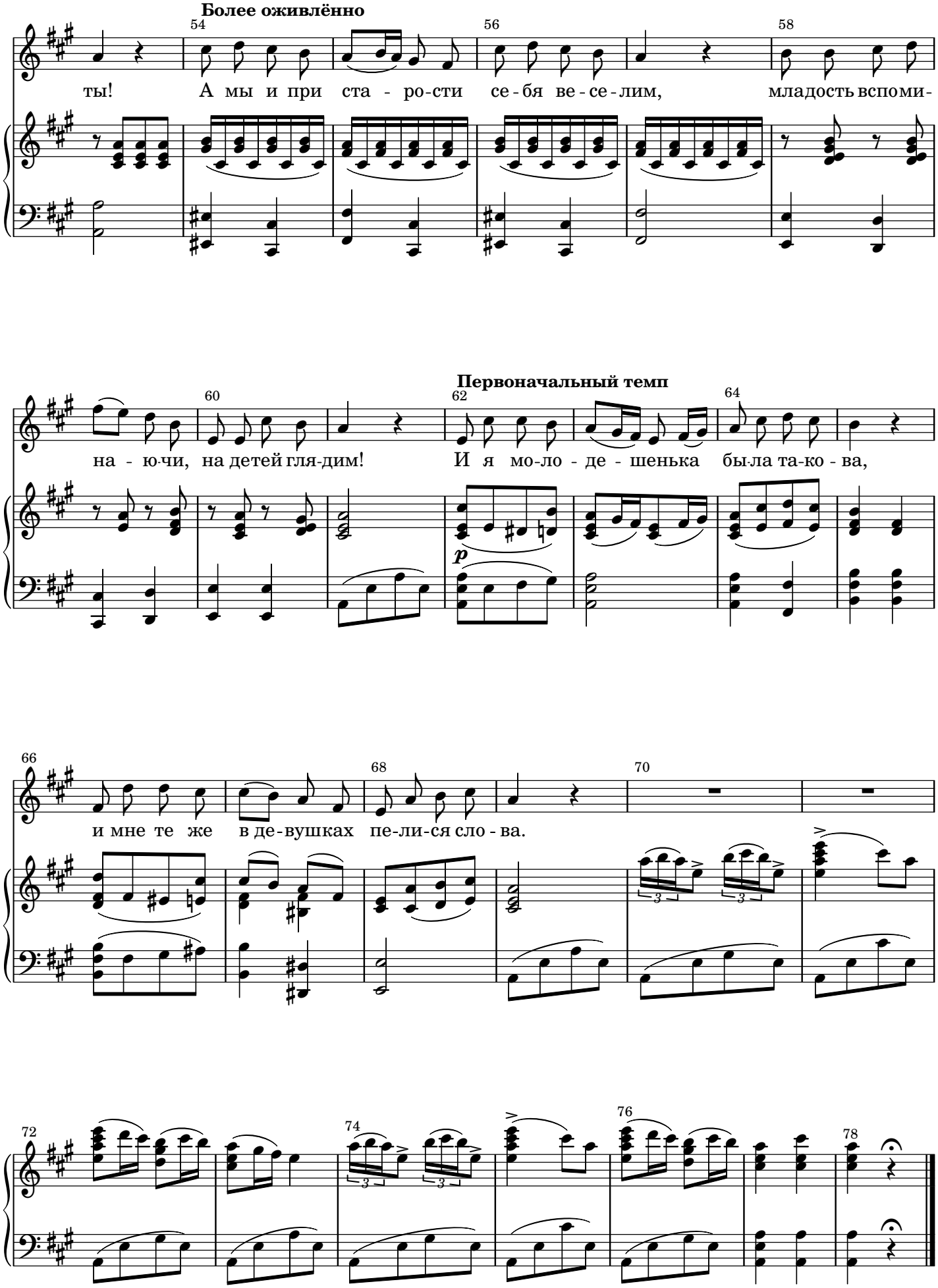
Более оживлённо
54
56
58
ты! А мы и при ста - ро-сти се-бя ве-се-лим, младость вспоми-
60
62
64
Первоначальный темп
на - ю-чи, на детей гля-дим! И я мо-ло - де - шенька бы-ла та-ко - ва,
p
66
68
70
и мне те же в де-вушках пе-ли-ся сло - ва.
72
74
76
78