То были времена чудес

слова Л. Мея

Софья Микаелян

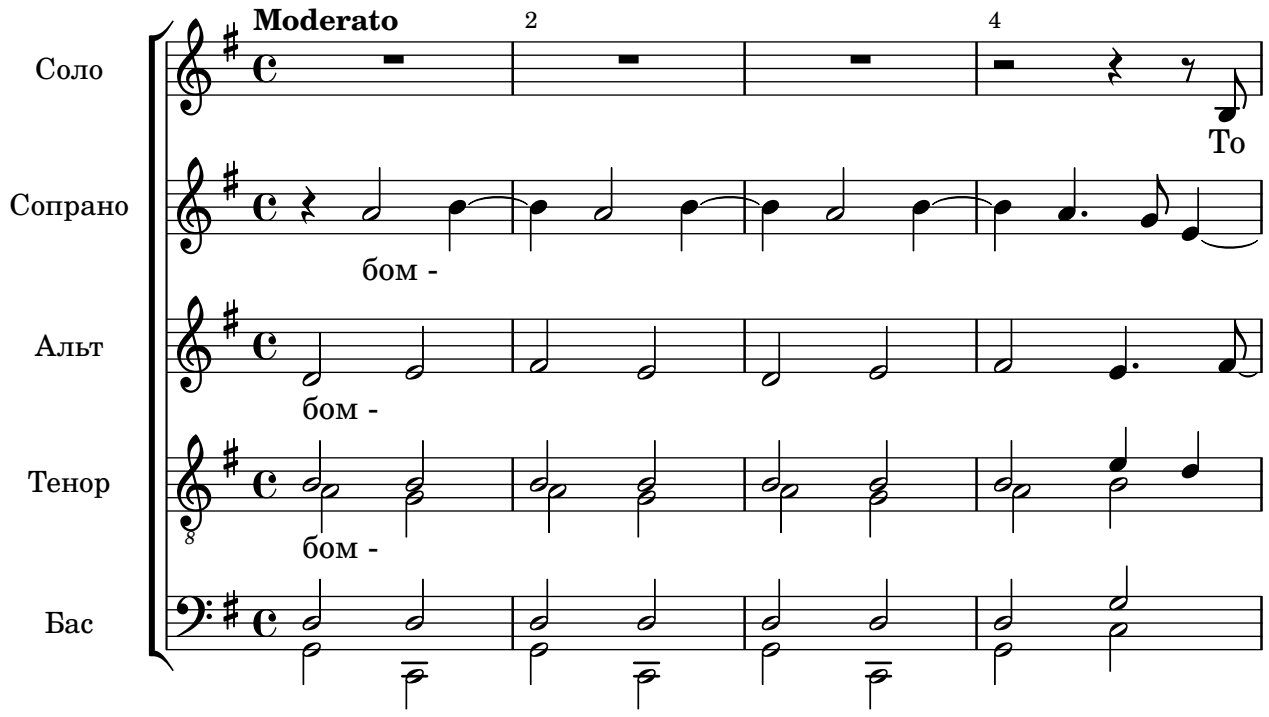

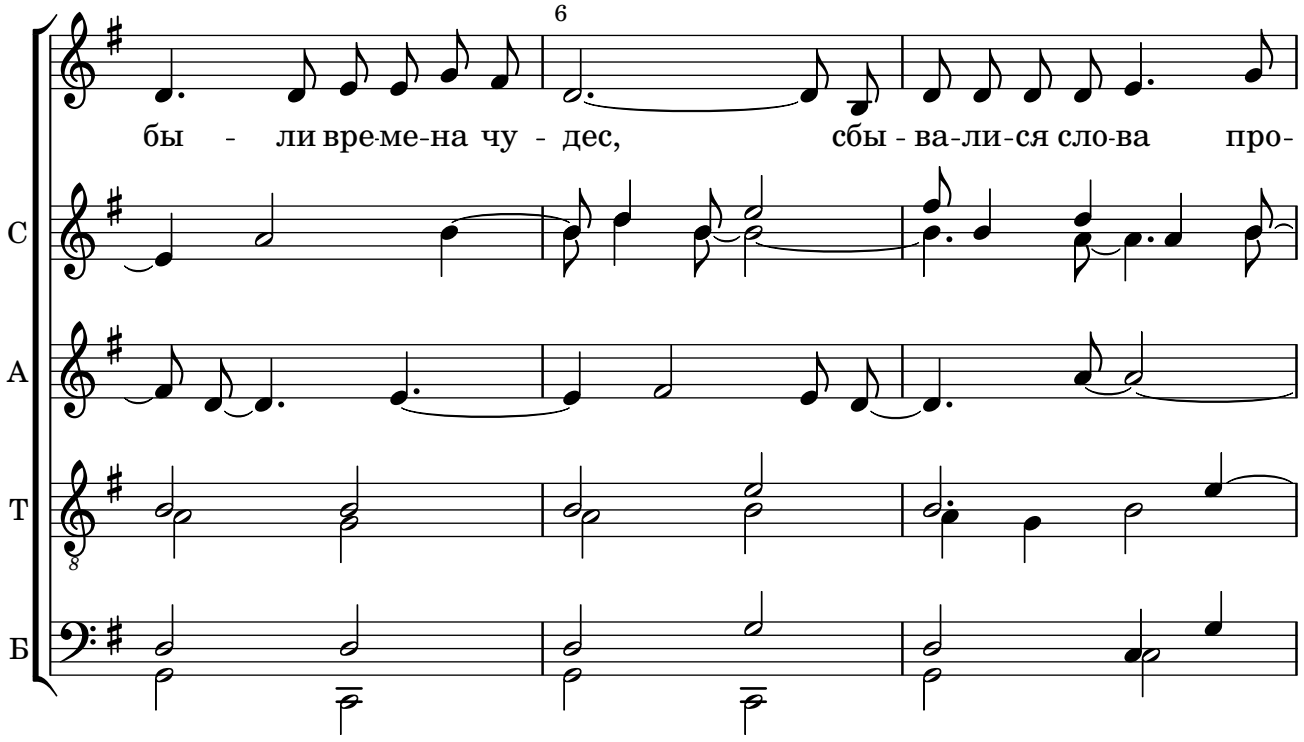

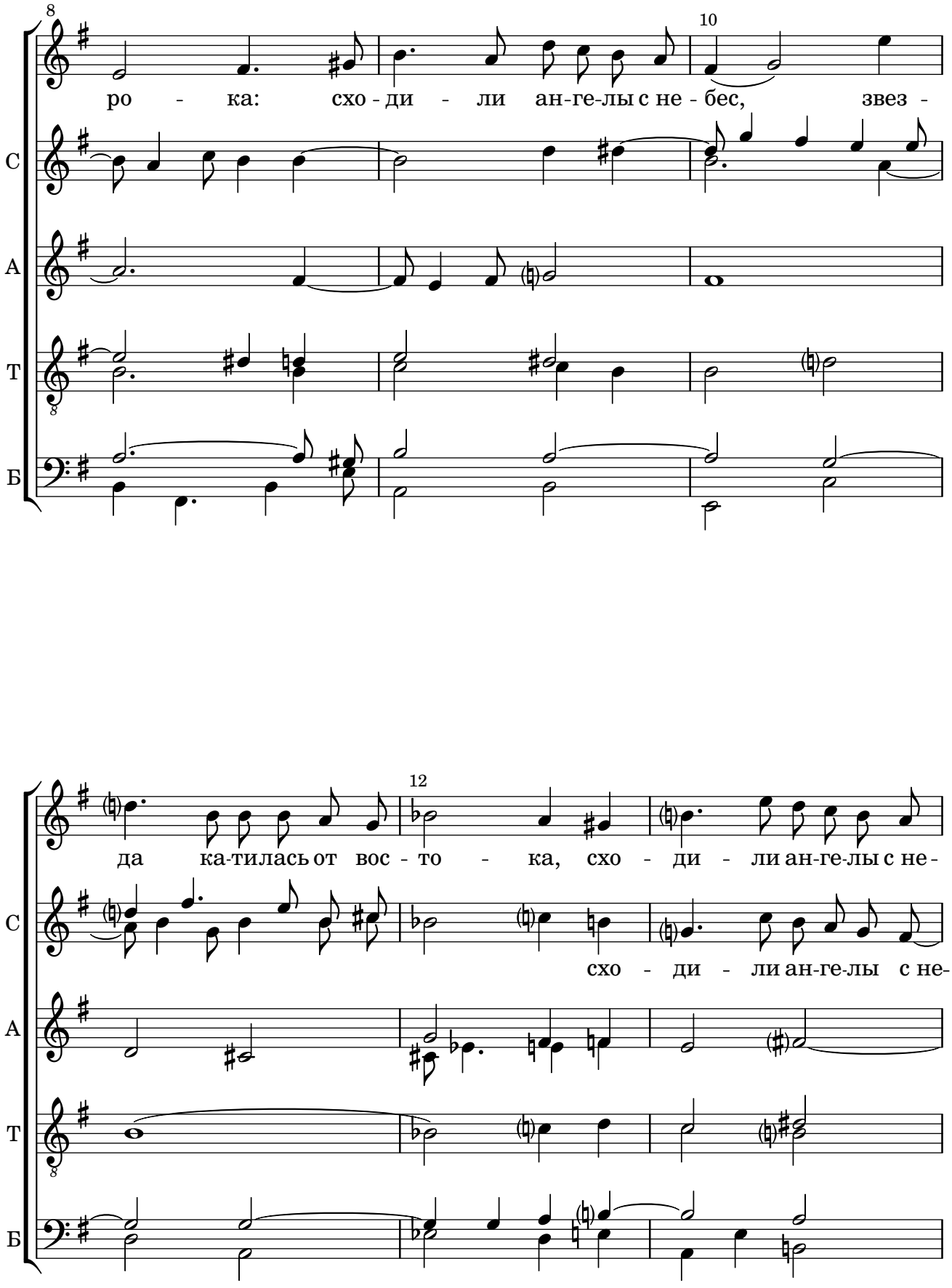
8
10
ро - ка: схо - ди - ли ан-ге-лы с не - бес, звез -
С
А
Т
Б
12
да ка-тилась от вос - то - ка, схо - ди - ли ан-ге-лы с не-
схо - ди - ли ан-ге-лы с не-

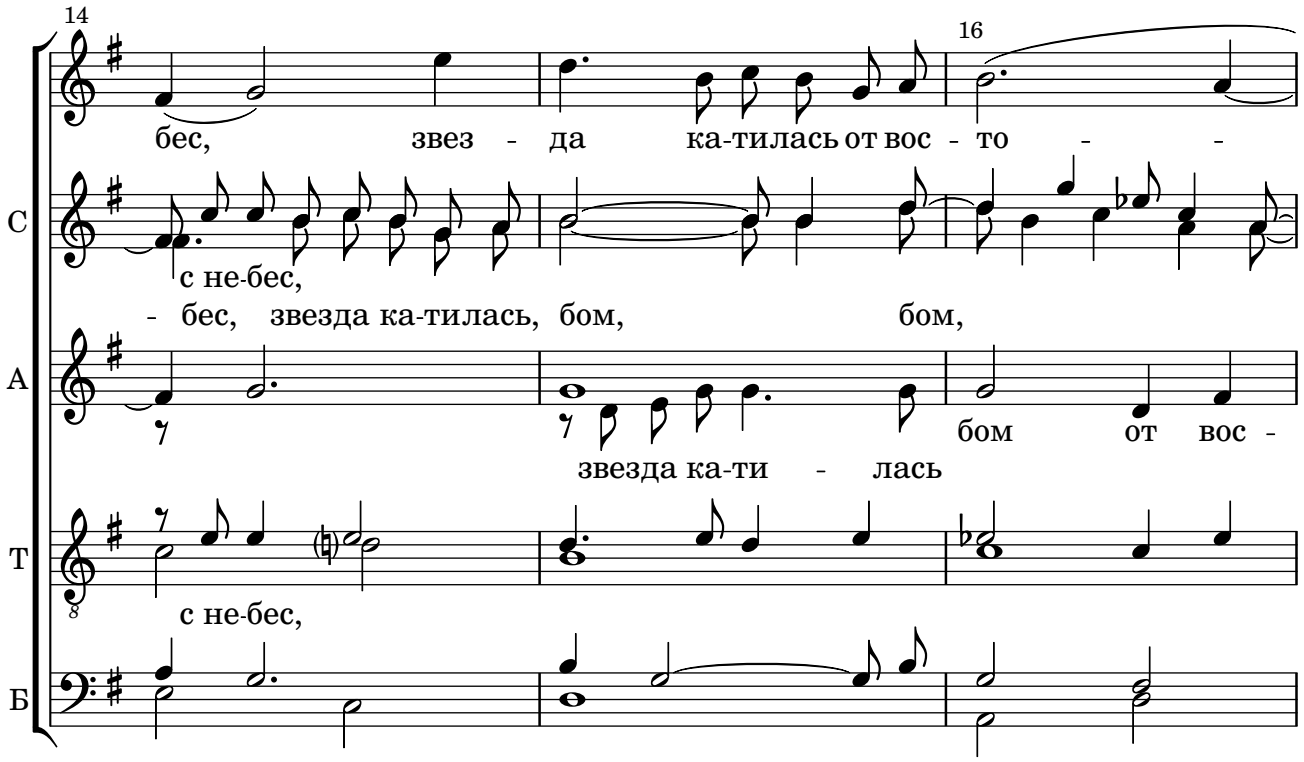
14
16
С
А
Т
Б
бес, звез - да ка-тилась от вос - то - -
с не-бес,
- бес, звезда ка-тилась, бом, бом,
звезда ка-ти - лась
бом от вос -
с не-бес,

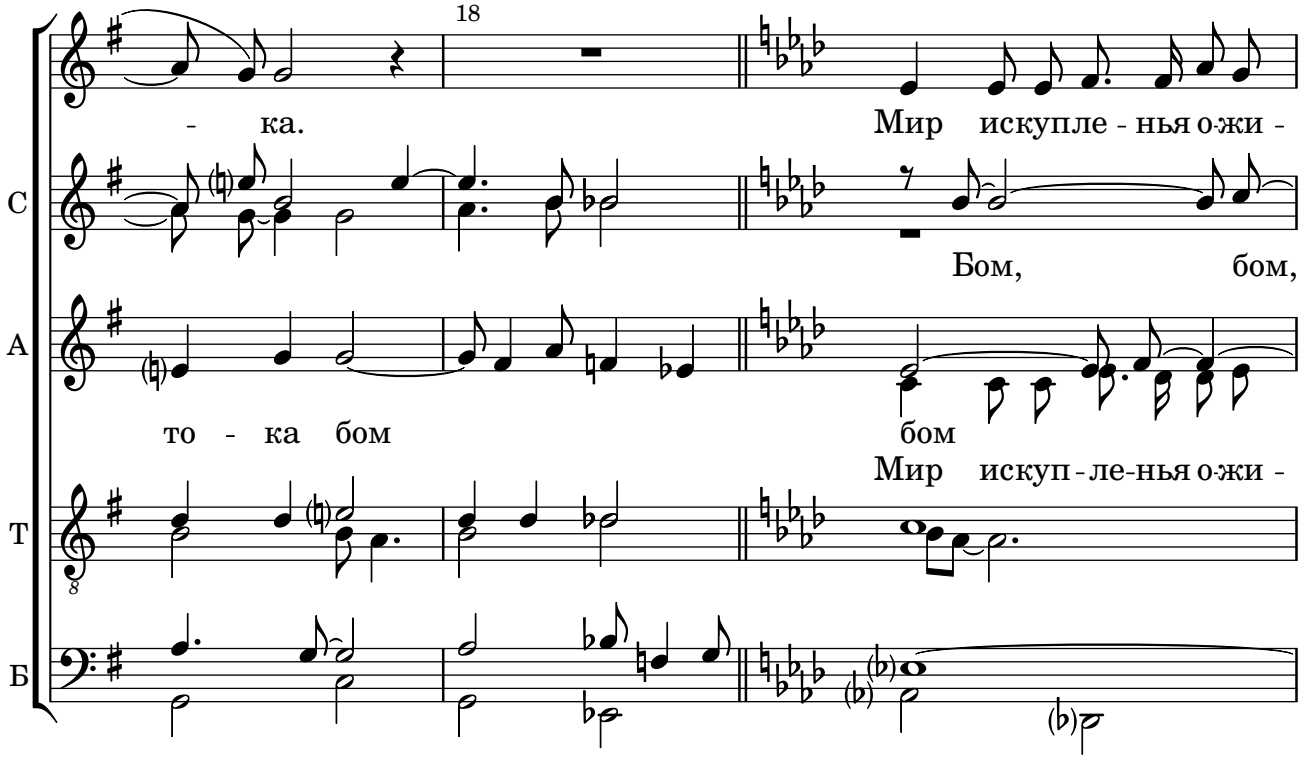
18
С
А
Т
Б
- ка.
Мир искупле - нья о-жи -
Бом, бом,
то - ка бом
бом
Мир искуп - ле-нья о-жи -

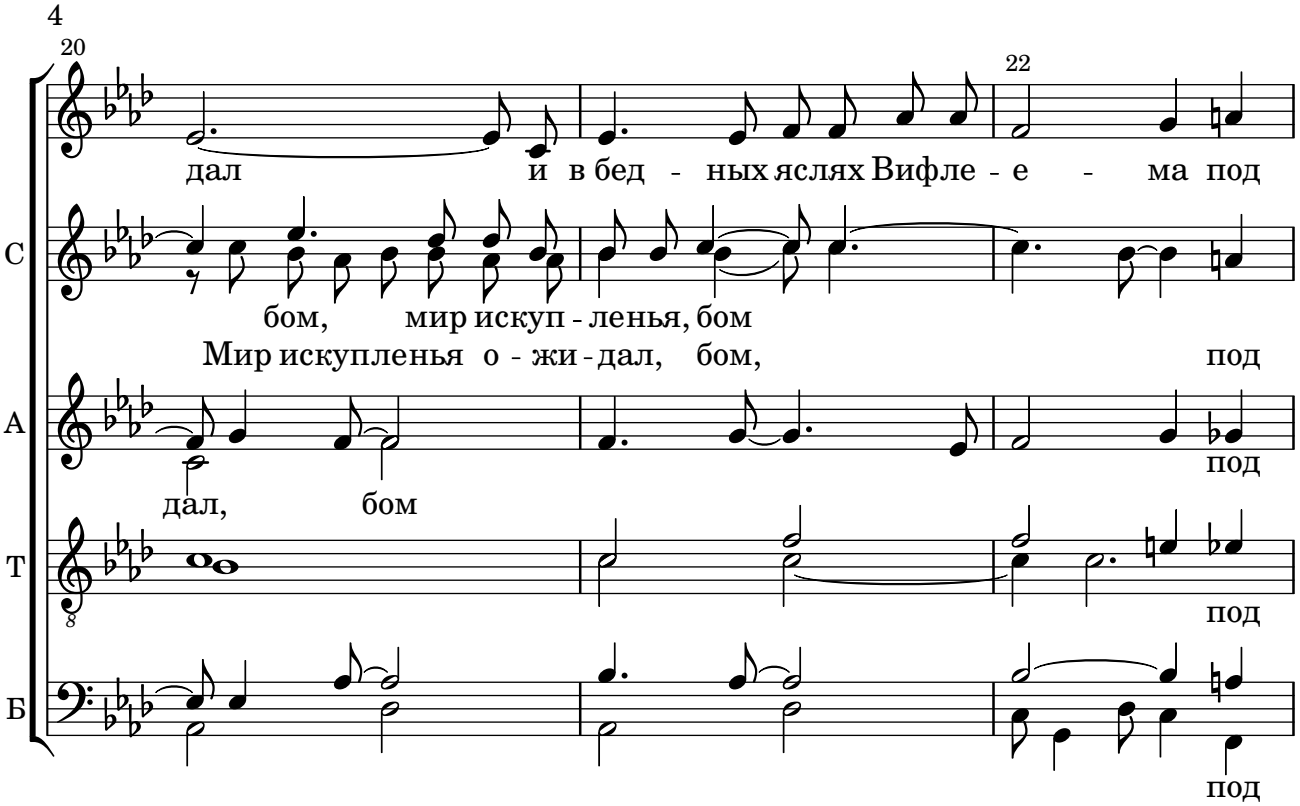
20
22
дал и в бед - ных яслях Вифле - е - ма под
С
бом, мир искуп - ленья, бом
Мир искупленья о - жи - дал, бом, под
А
дал, бом
под
Т
под
Б
под

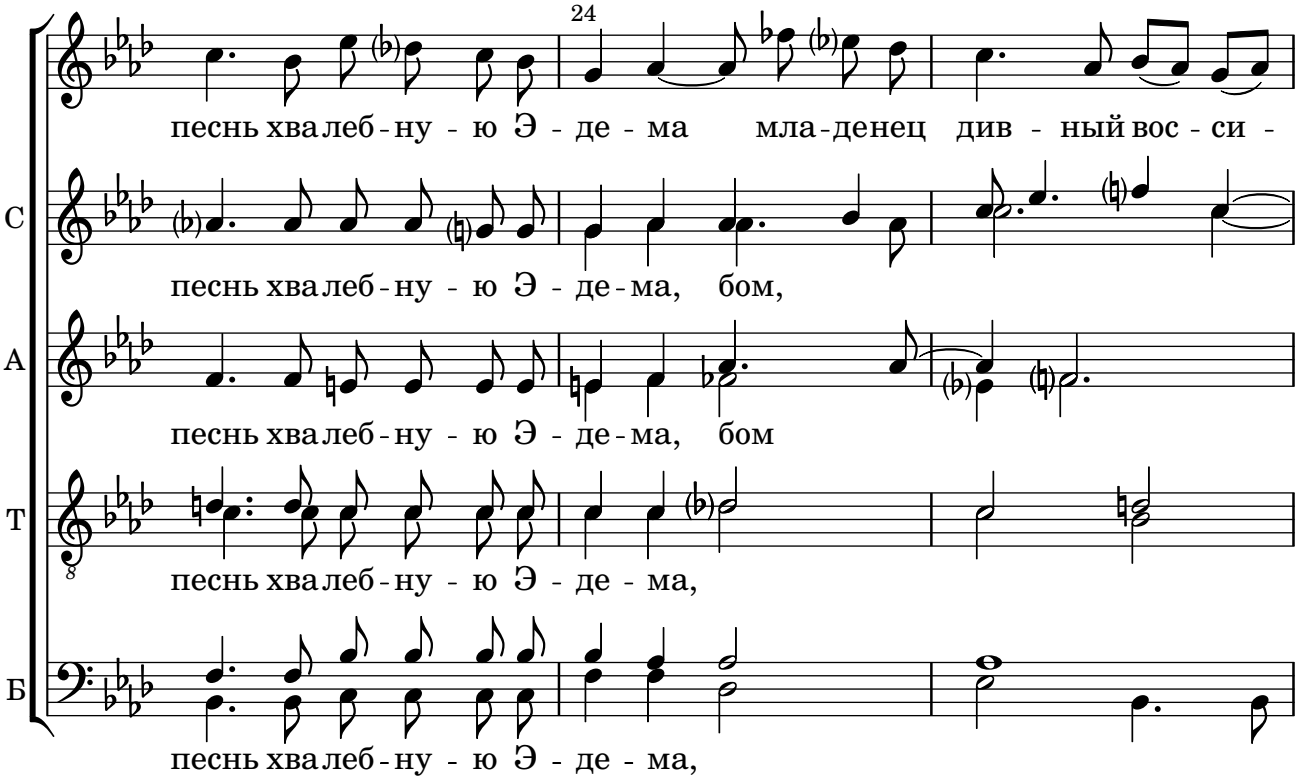
24
песнь хва леб - ну - ю Э - де - ма мла - денец див - ный вос - си -
С
песнь хва леб - ну - ю Э - де - ма, бом,
А
песнь хва леб - ну - ю Э - де - ма, бом
Т
песнь хва леб - ну - ю Э - де - ма,
Б
песнь хва леб - ну - ю Э - де - ма,

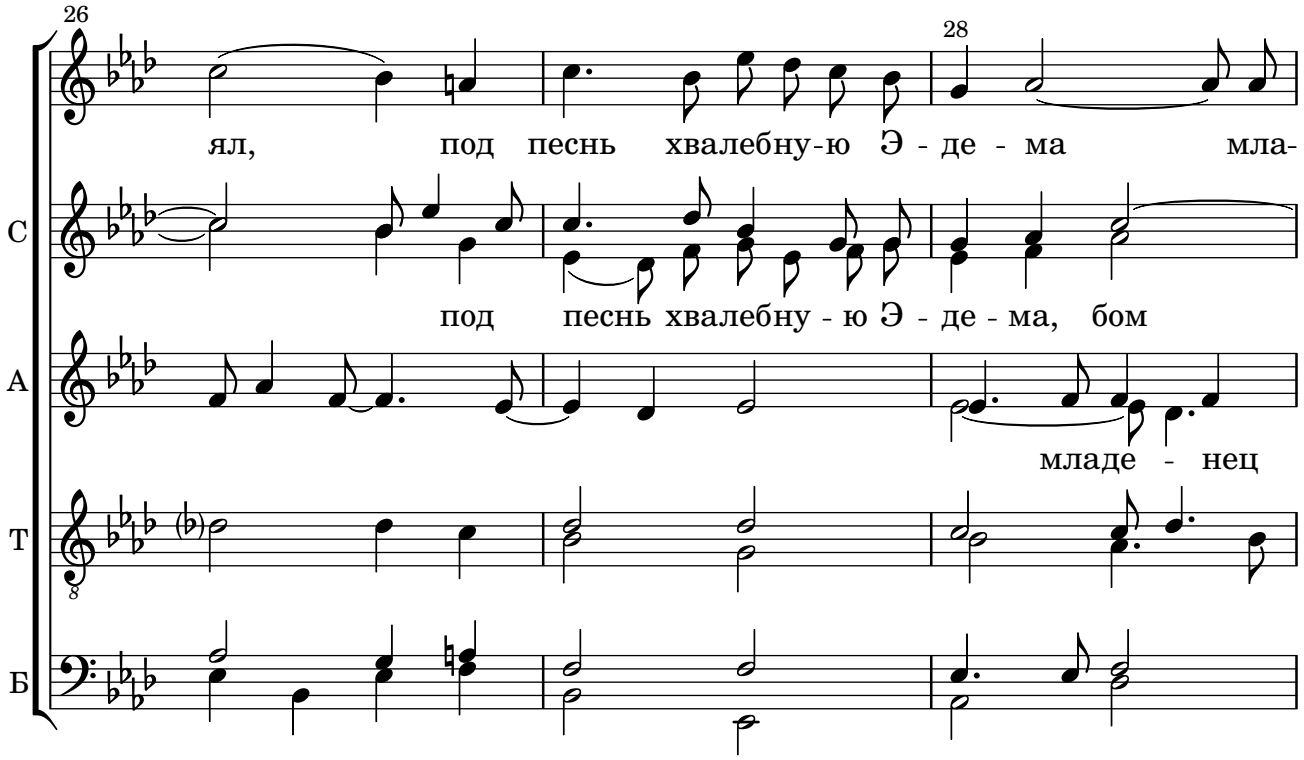
26
28
ял, под песнь хвалебну-ю Э - де - ма мла-
С
под песнь хвалебну - ю Э - де - ма, бом
А
младе - нец
Т
Б

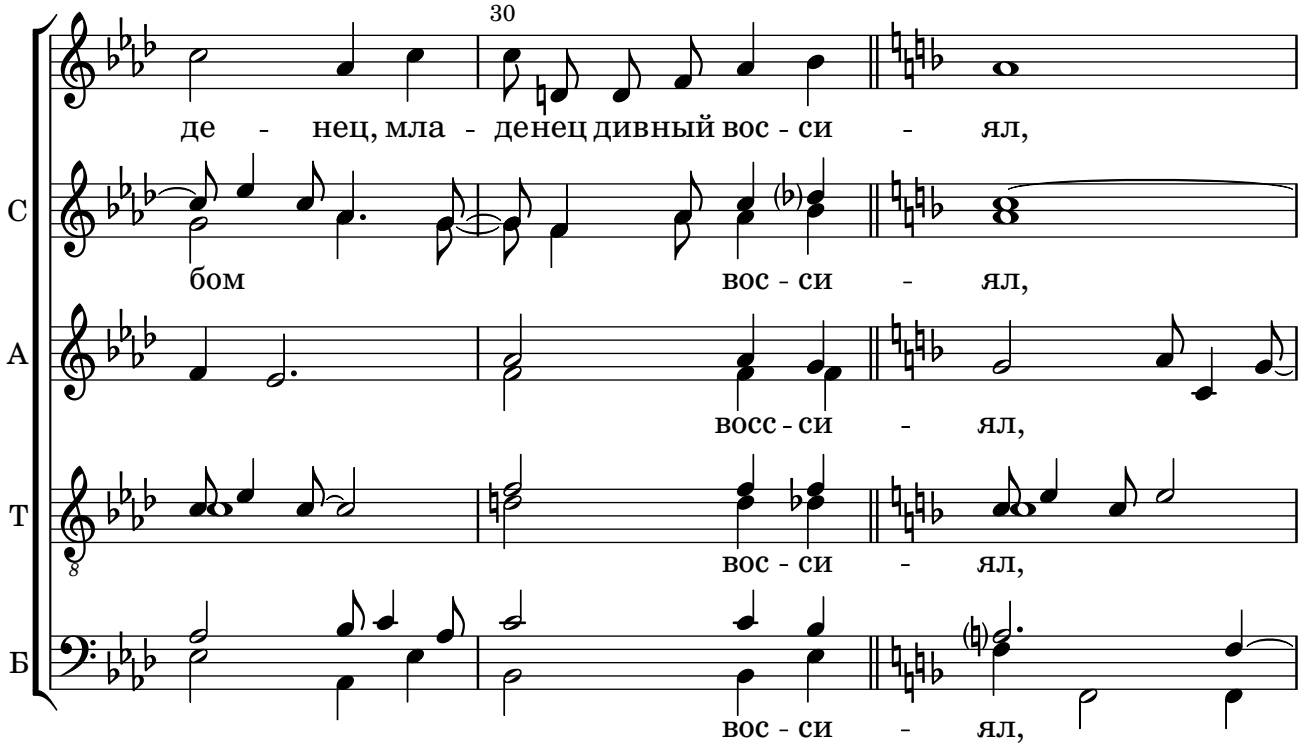
30
де - нец, мла - денец дивный вос - си - ял,
С
бом вос - си - ял,
А
восс - си - ял,
Т
вос - си - ял,
Б
вос - си - ял,

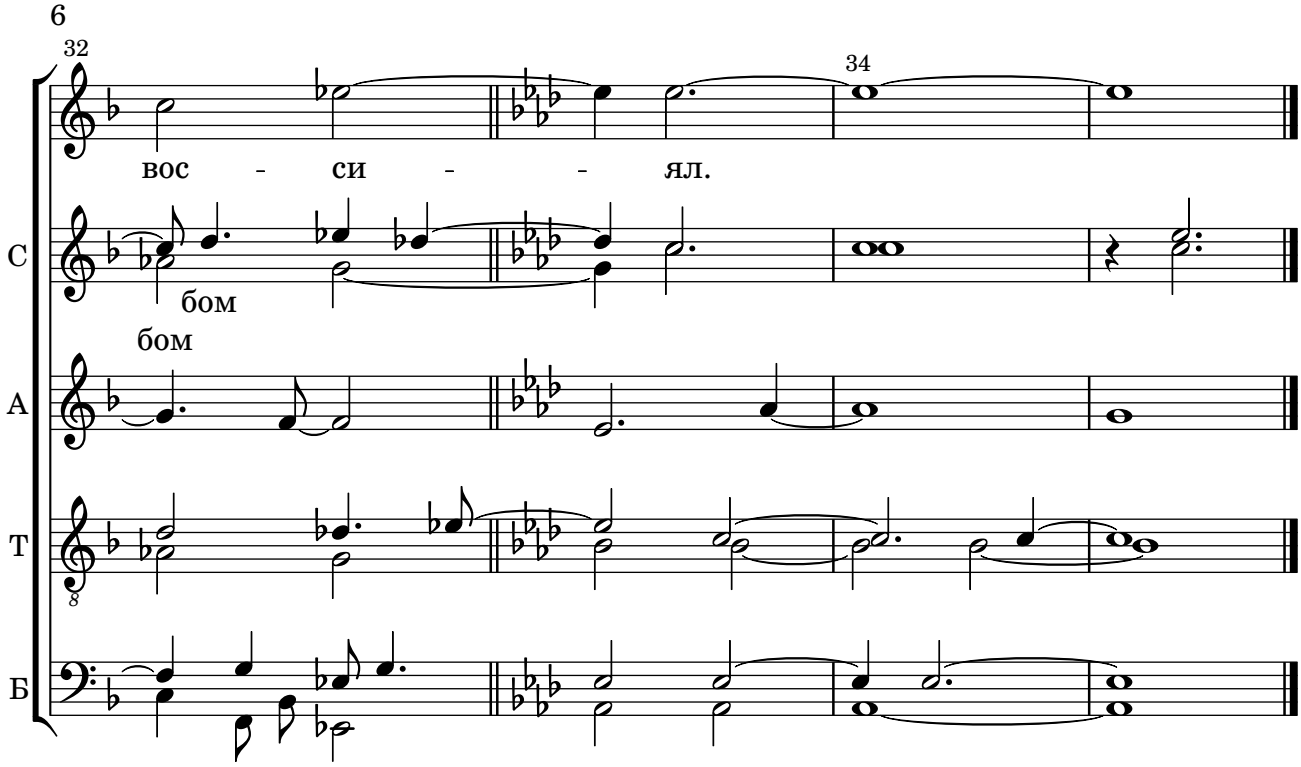
6
32
34
вос - си - - ял.
С
бом
бом
А
Т
Б